#美味しいトコ南大阪　#河内長野から車で30分

店内にはフロマージュやコンフィチュールの他、奥様が厳選したグロッサリーや菓子類がずらりと並び、こちらも人気。素敵なセレクトにワクワクする。

のどかな風景の中にフランスを思わせるお庭と店舗。ここは独自の手法で製造したクリームチーズのスプレッド（フロマージュ）とフルーツのジャム（コンフィチュール）の専門店。「娘のバレエに魅了されて…」と語るシェフの想いと美味しさがギュッと詰まった瓶には、バレエの物語とキャラクターがデザインされていてその世界観が伝わってくる。パンやクラッカー、ヨーグルトなどによく合い、楽しみ方は何倍にも広がる。発表会の楽屋見舞いや贈答品、日々の食卓にも是非。

25種の定番と、時期により変わる季節の商品が並ぶ。北海道のクリームチーズを使用したフロマージュは日本では稀少。常温で1年保存可能。（各600円）

アンディオール
En dehors

☎ 072-320-7035
大阪府堺市南区豊田450-2〔P有〕
10:00〜18:00
休 火

WEB

I NEWS
2022年、衣食住を楽しめる複合施設を富田林市寺内町にオープン予定！
詳細は順次WEBをチェック！

Crassimo Salon

クラッシモサロンでオトナの「ならいごと」はじめませんか？

School

花啓 書道教室

毛筆・ボールペン・筆ペンなど日々の暮らしの中の「書」をご自分のペースで学べます。初回は無料体験レッスン（道具不要）を行っています

日時 第1・3金曜
14:00〜16:00の間 90分程度
費用 月2回 4,000円+実費
（本代等必要な方のみ）
講師 白澤 花啓

目ヨガ・指ヨガ・ツボマッサージ

身体の部分ほぐしを取り入れた優しいヨガクラスです。眼精疲労、肩や首のこりを改善しましょう。体験参加(500円)も歓迎です！

日時 第1・2・3・4土曜
13:30〜14:30
費用 月4回 4,000円
講師 花澤 真由美

ゆっくり流れる優しいストレッチ

ゆっくりと流れる動きのストレッチ。リラックスできる音楽に合わせて美しい筋肉をつけていきます

日時 毎週月曜　14:45〜15:45
費用 月4回 4,000円
講師 LA YUMIA

Work shop

バラの花の咲くくらし（ラ・マリエ ブライダルデザイン）

①フォトフレームのアレンジ。母の日やブライダルのプレゼントにも素敵です
②プリザーブドフラワーに布の巻きバラ、コサージュのテクニックをプラスしています

日時 ①5/14（土）10:00〜12:00頃
②7/9（土）10:00〜12:00頃
費用 ①②共 3,500円
講師 塩田 真規子

①5月　②7月

プリザーブドフラワー

①人気のパンパスグラスを使ったドライフラワーのスワッグ
②夏のパラレルアレンジ。お花を平行にアレンジします
③ガラスの器を使い、固めるハーバリウムに2色の薔薇を作って挿します

日時 ①5/16(月) 10:00〜12:00頃
②6/20(月) 10:00〜12:00頃
③7/25(月) 10:00〜12:00頃
費用 ①3,500円 ②3,500円
③3,000円
講師 西野 慶子

①5月　②6月　③7月

クラッシモパンクラブは本年3月にて終了いたしました。ご愛顧いただき誠にありがとうございました。

《お申込み方法》 **4月1日（金）〜14日（木）必着。お申込みはホームページ・当社ショールームから**

ホームページの場合
弊社HP内、専用フォームでお申し込みください。
クラッシモサロン　検索

当社ショールームから
専用申込み用紙をご用意しています。
お気軽にお声かけください。

＊お電話・ハガキ・FAXでは受付いたしておりません。ご注意ください。

［お客様情報の取扱について］
ご記入いただきました情報は、当社顧客情報保護規程に基づき、適正に保護されます。

［ご注意事項］
応募多数の場合は抽選になります。結果はご当選の方のみご連絡いたします。
＊ご当選のお知らせは申込メ切後です。＊ご当選後のキャンセルはご遠慮ください。
＊駐車場は入場より3時間まで無料です。＊やむをえない事由により開催されない場合がございます。

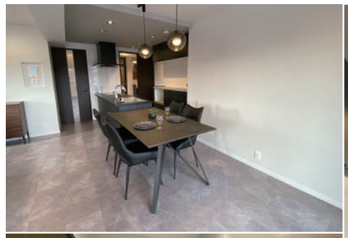

Crassimo Style

愛犬と自然豊かな景色を楽しむ快適リノベーション

お子様が独立され、愛犬と一緒に暮らすT様は、築26年の住み慣れた同マンションの別室を購入することに。マンションでのリフォームは2回目、再び弊社にお声かけいただきました。景色が楽しめて、スッキリゆったり！なお住まいの完成です。

「安心感と誠実さ」2度目のご依頼

T様　上層階の角部屋は見晴らしもよくて、今よりも広いので購入することにしたんです。前回、リビングセンター長野さんにお願いしたリフォームは、安心感が格別だったので今回は2匹の愛犬とゆったり快適な空間にしたいと思ってフルリノベーションでお願いしました。

担当　2度目のご依頼ありがとうございます。生活動線が魅力的なお住まいになりましたね。

T様　玄関を広げてもらって、土間からのウォークインクローゼット。そこからお風呂と手洗いを配置して、スルッとキッチンへ！　とても便利です。

担当　マンションは水周りの兼ね合いで制限があるんですが、上手く仕切り直せました。

T様　構造面は施主にとってわかりにくい部分ですが、その辺りも考慮したプランを2つ提案してくれて選びやすかったですよ。「キッチンはこれがいい！」となると、そこからオシャレなコーディネートを提案してくれました。

担当　キッチンは天井も高くできましたし、ご要望の通り広いLDKになりましたね。

T様　愛犬のために大きなゲージを置く広さと、汚れに強い床にしてもらいました。リビングはみんなが集まる場所ですから、居心地よく、今の空間に合わない既存の窓も共有部分でしたが、内壁を作ってスタイリッシュな内窓にもしてくれました。

担当　縦長の内窓「インプラス」ですね。デザイン面のリフレッシュと、二重サッシの断熱性・遮音性を活かせて、西側の強い日差しを回避できます。南側は自然豊かな眺望がまたすてきですね。

T様　金剛山には月2・3回登るほどに山が好きなので、とても気に入ってます。

快適に暮らすにはやっぱり「収納」

T様　この機会にモノの整理をしよう！と決めていますが、子どもが帰省した時のお布団やらを考えると、収納はしっかりほしい。リビング横の大きな収納スペースはやっぱりうれしいです。

担当　「間口を広く！ふとんは出し入れしやすく！」ですね。

T様　そう！いつも私たちが気づかない部分まで気づいてくれるんですよね。これからは愛犬と一緒にゆったりした暮らしをたのしめそうです。

玄関横にあった洋室をなくし、土間で広くなった玄関スペース。機能的な家族の動線と、お客様をもてなすスッキリした動線を実現

DATA

T様邸
物件種類／マンション
築年数／26年
箇所／リノベーション
工期／約2カ月
ご家族／ご夫婦＋愛犬2匹
施工費／約900万円

Check!

2人1組でつくる快適な動線と間取り

柱・梁などの躯体、パイプスペースなどの共用部分は動かせないマンションリフォーム。インテリアコーディネーターと施工管理者が一緒に、構造部分をしっかり考えて動線・間取りをご提案いたします。

リフォームのご相談は「クラッシモ」へ

小さなリフォームからリノベーションまで、専門知識の高い施工管理者と女性コーディネーターが2人1組で丁寧に対応いたします。ぜひお気軽にご相談ください。