LIVING FRESH
リビング フレッシュ
楽しい暮らしの情報をお届けします

No.266 2015 8・9

＊発行所　河内長野ガスグループ　株式会社リビングセンター長野　〒586-0025　河内長野市昭栄町14-31　TEL.0721-52-5270(代)　＊発行人　山本明彦　＊編集協力　関西ビジネスインフォメーション株式会社

crassimo Reform リフォーム物語

キッチンが一番楽しい場所になる

栄町にあるO様邸は、お祖父様が建てた築約80年の木造家屋。キッチンは20年ほど前に一度リフォームされましたが、狭い上に壁際にシンクや調理台が一列に並ぶスタイル。そこで今回、娘さんが大学を卒業して帰郷されたのを機に隣室と合わせ、広くて明るいワンルームのLDKにリフォーム。念願だった対面型キッチンで家族と一体感が得られる団欒リビングを実現されました。

◎担当　二級建築士　山下 文子・寺岸 恵次

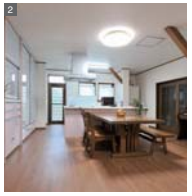

1 高い銀面性の淡いピンクのキッチン扉は、汚れや傷に強いクリスタルUVコートでお手入れカンタン。奥にはダッチオーブンの付いたガスコンロを採用。お料理好きのご家族のリクエストに応えました。右手後ろに洗濯機スペースを確保して家事を効率化。 2 リビング側から見たところ。壁側に食器や家電製品などの大量収納ボードを配置することで、ゆったりとした空間を生み出しました。ブラウンの木の補強材が美しいアクセントに。 3 家族とコミュニケーションをとりながら料理や後片付けを楽しめるアイランド型のレイアウト。

「もう、何十年もひとりぼっち寂しく壁に向かって火の番をしていたんです。それがイヤで…」。リフォームのきっかけについて、こう話す奥様。今回、娘さんが社会人になられたタイミングで「作る時も食べる時も会話が弾む楽しい空間にしたい」とリクエストをいただきました。

「ただ玄関に行く通路になっていた」キッチンの横の部屋。その仕切り壁を撤去して完成したLDKは12畳。奥様の憧れだった対面型キッチンをはさんで明るいリビングが広がります。壁と天井の随所にある補強材は、仕切り壁や柱の撤去に伴う天井の補強のため新たに取り付けたもの。食卓と色を合わせた重厚感のある木製の補強材が、白い壁や薄ピンク色のシステムキッチンに映えて美しいアクセントになっています。

収納力のすごさに感動

システムキッチンはオールステンレスの「クリンレディBクラス・フロウウシリーズ」。クラッシモでのご相談の後、メーカーのショールームで現物を確認して選定されました。「ピンクの扉カラーはショールームで主人が「これはどう？」と言い出して。想定外の色でしたが、大正解でした」（奥様）。

天井近くまでモノが入る収納棚は、引き戸や上下にスライドする扉で場所を取らず、下の引出しが踏み台を兼ねたステップコンテナになっていたり、置き場に困る分別のゴミ箱も窓の下のカウンターの下にすっぽり納まったり。「収納力のすごさと使いやすさも感動的でした」。

一方、愛犬のいるO様邸。フロアには抗菌・防臭加工で汚れや水濡れにも強いダイケンの「おもいやりフロア」を採用。また、「お料理をしながら横で洗濯ができたら」という奥様の願いを叶えて部屋の一角に洗濯機を置くスペースを確保しました。

音楽やスポーツを愛好するご一家らしく、リビングには健康機器や楽器がスタンバイ。ここが家中で一番楽しい場所になりそうです。

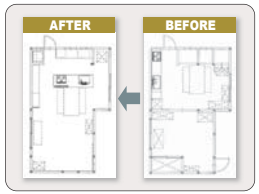

奥様のご感想

「こうしたい」というイメージを伝えたら、後は直感で！

システムキッチンの他は大まかなイメージをお伝えするとプランを出してくださったので、その中から選びました。主人も私も直感で決めるタイプ。迷うことなく決めたけど想像以上の出来上がりでした。キッチンと一体になったリビング空間もきれいになったので、これからどんなふうに使おうかとイメージがふくらみます。皆で楽しみながら考えているところです。

家族構成	会社員のご主人と奥様（いずれも50代）と大学を卒業して社会人になった娘さん。ペット犬2匹。		
施工期間	20日間	施工費	500万円

リビングセンター長野のホームページをリニューアル致しました。ビフォー写真などもご覧いただけます。リビングセンター長野 検索

6月12日(金)～14日(日)夏のガス展でのクイズラリーご当選者について　応募総数 768通
一等賞(5名様)…洗剤ギフトセット／二等賞(10名様)…ファミリーハウスキッチンセット
三等賞(20名様)…キッチンセット／Wチャンス賞(10名様)…図書カード(500円)
※ご当選の方のみ、7月上旬にハガキもしくは電話にてご連絡いたしました。多数ご応募を頂き誠にありがとうございました。

河内長野ガスグループ 株式会社リビングセンター長野
〒586-0025　河内長野市昭栄町14-31
当社ショールーム（キックス内隣）　FREE DIAL 0120-775-270

安心リフォームパック　工事費込みで安心！
第2弾 7月1日から8月31日まで
システムキッチン ラクエラ 80万円(税込)
浴室 システムバス ササナ 95万円(税込)
HPからお申し込みの方は素敵なプレゼントを差し上げます
トイレ、洗面台など詳しくはHPをチェック！

crassimo クラッシモからのお知らせ　http://www.crassimo.jp　河内長野 クラッシモ 検索

募集テーマ わが家のおいしいごはん ～家族で一緒に作ろう、うちの自慢メニュー～
親子のおいしい笑顔が広がる、わが家だけのオリジナルメニューで目指せ！日本一!!
第9回 ウィズガス 全国親子クッキングコンテスト
炎の調理で五感を研ぎ澄ます
応募締切 2015年9月2(水)
河内長野地区大会参加親子募集
まずは 10月4日(日) の 河内長野地区大会にチャレンジ！
詳しくは河内長野ガスホームページをご覧下さい。 http://www.naganogas.co.jp
河内長野地区大会主催：河内長野ガス株式会社
後援：河内長野市教育委員会

crassimo 住マイル+
9月29日(火) 10:00～11:30 受講料500円 定員16名 SWEETSおみやげつき
七宝焼き作り＆ホーローセミナー
●講師　タカラスタンダード担当者
お好みの色とデザインで七宝焼きを、その場で焼いてキーホルダーを作ります。ホーローセミナーはホーローとも宝焼きのつながりも学べます。
申込方法　申し込み受付　8月3日(月)～8月26日(水)必着
ホームページ、ハガキ、当社受付にて承ります。※応募多数の場合抽選の上、当選の方のみハガキでご連絡いたします。※お子様はご遠慮ください。(必要事項)希望レッスン名(ハガキ応募の場合)、郵便番号、住所、氏名、フリガナ、電話番号、年齢、性別

「これからの暮らし」を もっと素敵に crassimo クラッシモ
ホームページがあたらしくなりました！ http://www.crassimo.jp/
Facebookとも連携　イベントのお申し込みが簡単に！　イベント情報やショールームの最新情報をおとどけします
Facebook 更新中！Facebookからクラッシモで検索！
魅力的な情報が満載です チェックしてみてください。 河内長野 クラッシモ 検索

crassimo クッキングスタジオ　9月 10月
ふらむカフェ　行楽にぴったり♪ちょっとrichなパン　9月4日(金)、10日(木)、10月20日(火)　◉ガスオーブンでふっくら！焼きたてロッキ、プリオッシュ　お持帰りあり　★講師／ふらむスタッフ　★定員／各日8名　★時間／1000～1230ごろまで　★受講料／1日1,000円
Cooking　りんごの季節を待ちわびて　9月17日(木)、18日(金)　◉秋の洋風メニュー　前菜3種／鶏フィレ肉のアルコヨーネ風／野菜のジュリエンヌのポタージュ／りんごの焼き菓子　★講師／塩田 真規子　★定員／各日12名　★時間／1000～1300ごろまで　★受講料／1日2,500円
College　楽しみながら食を学ぶ～がく食～　9月25日(金)　「くろまろ塾」認定講座　※くろまろ地区外の方となたでも参加いただけます　◉塩分ひかえめ からだごはん　豆腐ハンバーグ＆大根おろしソース他　※セミナー＋調理実習　★講師／松井 順子　★定員／18名　★時間／1000～1230ごろまで　★受講料／1,000円
WorkShop　野菜をおいしく食べよう♪　9月28日(月)　◉野菜ソムリエによるお話とダッチオーブンを使った簡単調理方法　韓国風肉じゃが／スープ 他　※セミナー＋調理実習　★講師／米澤 節子（野菜ソムリエ）　★定員／各日12名　★時間／1000～1230ごろまで　★受講料／1,000円
Cooking　脳のパワーをあげよう「脳がよろこぶ薬膳」　10月8日(木)、9日(金)　◉薬膳セミナー付レッスン　玄米黒米のおかゆ／大豆のすり流しけ／鶏けぎ子の絹ごすのこんん／青菜とナッツの温玉クミンソース／ブルーベリーのジュレ　★講師／長谷 真由美（薬膳療法士）　★定員／各日12名　★時間／1000～1300ごろまで　★受講料／1日3,000円
Sweets　パティシエールのスイーツレッスン♪　10月15日(木)、16日(金)　地元の栗をふんだんに使ったおしゃれなカップモンブランです♥　お持帰りあり　★講師／小倉 千穂　★定員／各日8名　★時間／1000～1230ごろまで　★受講料／1日2,000円
親子レッスン　親子deエコ・クッキング ※くろまろキッズ　10月24日(土)　◉ハロウィン パーティーメニュー　※小学生と保護者対象　パンプキンスープ／ハロウィンのキッシュ／チキンピラフのキャンディ包み／チョコレートブラウニー　★講師／塩田 真規子　★定員／6組12名　★時間／1000～1300ごろまで　★受講料／1回 2,400円（親子2人組で）
※メニューは、材料により変更する場合もございますのでご了承下さい。写真は全てイメージです。※応募多数の場合は抽選となります。結果は当選の方のみハガキでご連絡いたします。（お知らせは8月1日(土)以降、くろまろキッズのみ9月15日(火)以降になります。）

お申し込みは「ハガキ」「ホームページ」「当社ショールーム」で承ります。
申込方法
【ハガキの場合】①希望レッスン名 ②受講希望日 ③郵便番号 ④住所 ⑤氏名(フリガナ) ⑥電話番号 ⑦年齢 ⑧性別 ⑨メールアドレス(あれば)
【ホームページの場合】専用フォームでお申し込み下さい。 http://www.crassimo.jp
【料理メニュー・おすすめレシピがホームページでご覧いただけます】
※お電話、FAXでのお申し込みは受付致しておりません。
【注意事項】必ずお読み下さい
※1回のお申し込みでレッスンごっき4名様までグループ申し込み可能です。一緒にお申し込みの方全員の必要事項1～8をご記載ください。
※複数日開催のレッスンについては、第1希望、第2希望までお申し込み可能です。
※当選後のキャンセルはご遠慮ください。
※受講者以外の同伴および見学はご遠慮ください。(お子様を含む)
※親子・お子様レッスン以外の対象年齢は18歳以上です。
※親子・お子様レッスンは保護者の記載事項及びお子様の名前と年齢を記載ください。
※料理材料は、1人2,333円まで無料です。ご用意ください。
※30分以上の遅刻は他の方のご迷惑になるためキャンセル扱いとなり入室をお断りいたします。
※レッスンを欠席の場合はレシピ送付のみとなります。
申し込み受付 8月3日(月)～8月25日(火)必着 ※くろまろキッズのみ 8月3日(月)～9月4日(月)必着
お問い合わせ　クラッシモ crassimo クッキングスタジオ　〒586-0025 河内長野市昭栄町14-31　FREE DIAL 012-053-0012
※番号を お確かめの上おかけ間違いのないようにお願い致します。※当社顧客情報保護規程に基づき適切に保護致します。

河内長野ガスグループショールーム crassimo クラッシモの営業時間は、9:30～17:30、休館日は毎週水曜日です。
（但し、水曜日が祝日の場合は通常どおり開館いたします。）

ショールーム夏季休館日のお知らせ　8月12日(水)～8月15日(土)までの4日間、誠に勝手ながら、休館とさせていただきます。　8月16日(日)より通常通り営業いたします。お客さまにはご不便をおかけいたしますが、ご理解賜りますようお願い申し上げます。

ガスに関するお申し込み・お問い合わせは
Kawachinagano Gas 河内長野ガス株式会社
FREE DIAL 012-053-0012 012かけ 0120-053-012
http://www.naganogas.co.jp
ガスもれ通報専用電話 ガスなし 56-9317

タイムズ 河内長野ガス駐車場のご案内

営業時間	駐車場は、24時間ご利用できます		
駐車料金	8:00～22:00	60分 200円	当日最大料金 600円
	22:00～8:00	60分 100円	
駐車割引	ショールーム"クラッシモ"へご来館のお客さま	入場より1時間無料です	
	"クラッシモ クッキングスタジオ"ご利用のお客さま	入場より3時間無料です	